Stadsvandring på Södermalm torsdag 8 oktober

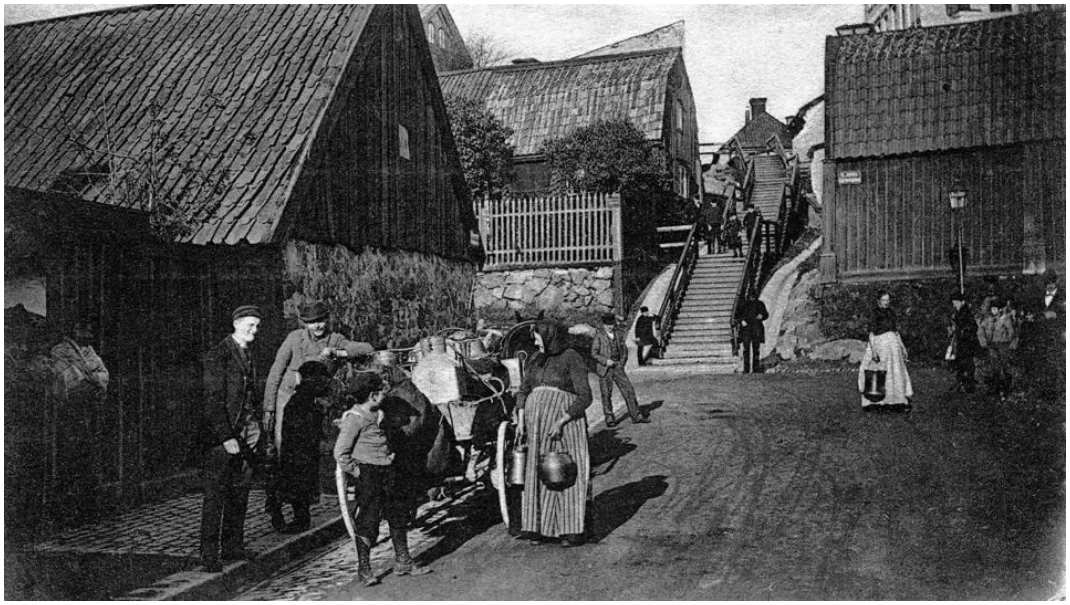

Bild: Stadsmuseet: Tjärhovs tvärgränd – nuvarande Erstagatan

Vi var 30 personer som samlades vid Bryggartäppan, en lekplats i hörnet Gotlandsgatan-Bjurholmsgatan med tema från Per Anders Fogelströms romaner. Här påbörjade vi vår vandring till olika platser i ”Mina Drömmars stad”.

Under vandringen berättade vår guide Eva Larsson från Stadsmuseet om de viktigaste personerna i boken och de platser där dessa personer ”levde”.

- Henning, romanens huvudperson, som ensam kommer till Stockholm som 15-åring år 1860 med drömmar om ett bättre liv.
- Lotten, som är Hennings stora kärlek och senare hustru. Hon arbetar hårt och bidrar till att skapa ett hem och en familj under svåra förhållanden. Hon står för kärlek, trygghet och uthållighet.
- Tummen, en av Hennings vänner i Stockholms fattiga arbetarmiljö. Han representerar människorna som försöker överleva i staden och visar hur vänskap och gemenskap kan vara viktiga när livet är hårt.

Vi gick upp på tre av söder höjder, Vitaberget, Åsöberget och Stigberget och vi gick bl.a. på Bergsprängargränd, Klippgatan, Bondegatan, Sågargatan, Åsögatan, Skeppargränd, Lotsgatan och Fjällgatan. Mer information om de platser som vi besökte hittar du i ”Vägvisare till Henning och Lottens Söder 1860 – 1893” som finns på Stockholmskällan.

Per Anders Fogelström (1917–1998) var en svensk författare och journalist, född och uppvuxen i Stockholm. Han blev en av Sveriges mest uppskattade Stockholmsskildrare då han skrev många böcker om vanliga människors liv, fattigdom, klasskillnader och samhällets förändring. Han engagerade sig också för fred, religionsfrihet och bevarandet av Stockholms äldre miljöer.



I Vitabergsparken



Vår guide Eva Larsson från Stadsmuseet



Bergsprängargränd - Foto: Lars Ahlin



Danelii Stiftelse på Bondegatan där Per Anders Fågelström växte upp med sin mamma.



Åsögatan - Såggatan



Åsögatan – Foto: Lars Ahlin



Skeppargränd – Foto: Lars Ahlin

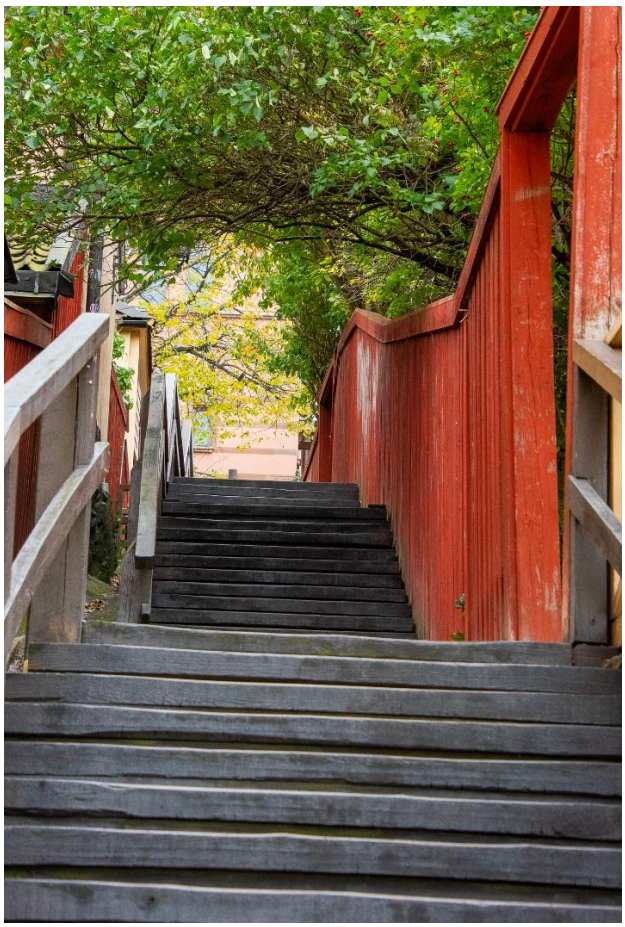

Sista Styverns Trappor på Fjällgatan där vår vandring avslutades.

Foto: Lars Ahlin

Tex: Eva Jidinger